

## Assegno prenatale regionale per neonati dal 19 agosto 2020

Informazioni Caaf - 07/12/2020

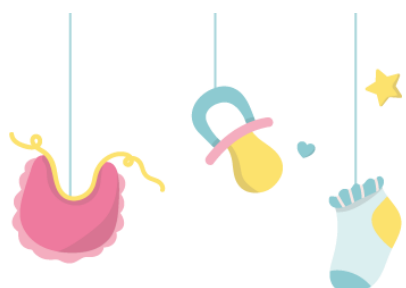

ASSEGNO  
PRENATALE  
2020 (L.R. N. 20/2020)

### **MISURA SPERIMENTALE REGIONALE**

**Assegno prenatale regionale per neonati dal 19 agosto 2020**  
**Per richiedere l'ISEE rivolgitisi al CAAF CGIL, è gratuito**

La Regione del Veneto ha approvato le disposizioni attuative (DGR n.1204/2020 e Decreto Direzione Servizi Sociali n.99/2020) relative all'**assegno prenatale, misura sperimentale di sostegno alla natalità** introdotta dalla L.R. n.20/2020.

Per il 2020 l'assegno prenatale è **rivolto ai nuclei familiari di neonati nati a partire dal 19 agosto 2020 e consiste in un contributo di 1.000 euro per neonato** (compatibilmente con le risorse assegnate), importo che può essere raddoppiato se il nucleo del richiedente comprenda uno o più minori fino al compimento del 6° anno di età, riconosciuto disabile grave.

L'assegno può essere richiesto fino al compimento del 12° mese di vita del neonato/a ma viene erogato nel limite delle risorse stanziare per l'anno 2020.

Possono presentare domanda coloro che, alla data di pubblicazione del decreto attuativo nel BURV (16 ottobre 2020), presentano i seguenti requisiti:

- residenti in Veneto Veneto
- se cittadini non comunitari, idoneo titolo di soggiorno
- assenza di carichi pendenti
- ISEE inferiore a 40.000 euro

**Chi intende richiedere il contributo deve rivolgersi esclusivamente al**



**proprio Comune di residenza. Ogni Comune, inoltre, potrebbe aver fissato un diverso termine per la presentazione delle domande. Per richiedere l'attestazione ISEE è invece possibile rivolgersi al CAAF CGIL, chiamando il numero unico 0422 4091 - tasto 2 per fissare un appuntamento nella sede più vicina. Il servizio è gratuito.**

Per maggiori informazioni visitare la pagina dedicata su [www.regione.veneto.it](http://www.regione.veneto.it)